

SITUACIÓN DEFICIENCIAS DETERMINADAS PREVIO DURANTE POSTERIOR

DEPARTAMENTO:	Santa Rosa	MUNICIPIO:	Guazacapán
NOMBRE DEL ESTABLECIMIENTO:	Escuela Oficial Rural Mixta	DIRECCIÓN DEL ESTABLECIMIENTO:	Comunidad Calle Nueva
CÓDIGO DEL ESTABLECIMIENTO:	06-11-0012-43	FECHA:	

 <p>sistema electrico en pesimo estado.</p>	 <p>Lamparas inservibles.</p>
 <p>Laminas en malas condiciones.</p>	 <p>Estructura metalica en mal estado.</p>
 <p>pintura deteriorada por el tiempo y las lluvias</p>	 <p>paredes del centro educativo sucias por falta de pintura.</p>
<p>Observación: Si es necesario se pueden agregar hojas adicionales actualizando el número de hojas.</p>	
 <p>Firma y sello del Director del Centro Educativo</p>	 <p>Firma y Sello Director Regional del Centro Educativo Público</p>

SITUACIÓN DEFICIENCIAS DETERMINADAS

PREVIO

DURANTE

POSTERIOR

DEPARTAMENTO:	Santa Rosa	MUNICIPIO:	Guazacapán
NOMBRE DEL ESTABLECIMIENTO:	Escuela Oficial Rural Mixta	DIRECCIÓN DEL ESTABLECIMIENTO:	Comunidad Calle Nueva
CÓDIGO DEL ESTABLECIMIENTO:	06-11-0012-43	FECHA:	

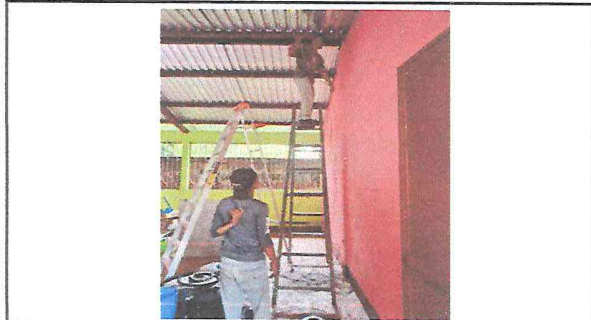

Cambio de sistema eléctrico en proceso



Cambio de lámparas en proceso



Cambio de lámina por lámina troquelada en proceso



Cambio de estructura metálica en proceso



Mantenimiento de estructura metálica en proceso



Pintura de paredes en proceso.

Observación: Si es necesario se pueden agregar hojas adicionales y actualizar el número de hojas.

Firma y sello del Presidente del Comité Educativo



Firma y Sello Director Centro Educativo Público

